



FONDAZIONE
SACCONI

VISIONE . SVILUPPO . TERRITORIO

CORSO PROJECT MANAGER

CON CERTIFICAZIONE ISIPM-BASE®
E ISIPM-AV®



ANALISI DELLO SCENARIO

La **Fondazione Saccone** organizza due percorsi formativi di Project Management finalizzati alla preparazione per le certificazioni **ISIPM-Base®** e **ISIPM-Av®**.

I corsi sono realizzati con la **supervisione scientifica dell'Istituto Italiano di Project Management** e sono progettati per fornire competenze immediatamente spendibili nel mondo del lavoro, oltre a supportare il percorso di **certificazione professionale**.

La didattica si svolge **in live streaming attraverso una piattaforma dedicata**, con una metodologia innovativa che combina: **webinar interattivi, esercitazioni, project work, business game e strumenti digitali collaborativi**.

Questo approccio garantisce un percorso di **apprendimento immersivo, flessibile e altamente efficace**.

OBIETTIVI FORMATIVI

Il percorso è orientato alle **certificazioni di Project Manager Professionista** rilasciate da Organismi di Certificazione di terza parte accreditati da **ACCREDIA**.

La credenziale ISIPM-Av[®] permette l'accesso diretto all'esame orale per la verifica delle competenze. I programmi sviluppano competenze classificate secondo la Norma UNI ISO 21502 in tre aree:

CONOSCENZE DI CONTESTO	CONOSCENZE TECNICHE E METODOLOGICHE	CONOSCENZE COMPORTAMENTALI
Progetto, Project Management, strutture organizzative, Program e Portfolio, governance, processi di PM, stakeholder, ciclo di vita, criteri di successo, modelli di maturità.	Integrazione, ambito, tempi, costi, risorse, rischi, qualità, configurazione, contrattualistica, acquisti, documentazione, valutazione avanzamento.	Leadership, comunicazione, motivazione, team working, negoziazione, gestione dei conflitti, problem solving, etica.

A CHI SI RIVOLGE

CORSO **BASE**

- Responsabili di attività progettuali, Funzionari, Responsabili di settore, Dirigenti
- Tutti coloro che avvertono un'esigenza di cambiamento e desiderano conoscere nuove opportunità e prospettive di sviluppo, affrontando il tema della gestione dei progetti in modo naturale e semplice, ma allo stesso tempo approfondito
- Chi si avvicina ora al mondo del Project Management oppure ha la necessità di sistematizzare una conoscenza solamente esperienziale
- Gruppi di Project Management e membri dell'intero gruppo di progetto, in modo che tutti possano avere una comune base di confronto nell'ambito del Project Management.

CORSO **ADVANCED**

- Dirigenti e sponsor di progetto che desiderano comprendere meglio i principi e le pratiche di project management
- Project Manager e RUP
- Gruppi di Project Management e membri dell'intero gruppo di progetto, in modo che tutti possano avere una comune base di confronto nell'ambito del Project Management.

I profili in uscita potranno ricoprire i ruoli di:

- PROJECT MANAGER
- COMPONENTE TEAM DI PROGETTO
- MANAGER FUNZIONALE
- PROJECT ACCOUNT MANAGER
- PLANNER
- PROJECT QUALITY MANAGER
- PROJECT MANAGEMENT OFFICER
- PROJECT RISK MANAGER

L'unico requisito per il **CORSO BASE**
è la maggiore età.

Per accedere al **CORSO ADVANCED**
è necessario il possesso dell'attestato
ISIPM-Base® (o equivalente: CAPM®
PMI, IPMA Level D®) oppure la
partecipazione a un corso base di PM
di almeno 21 ore.



CORSO **BASE**

CORSO **ADVANCED**

Entrambi i corsi sono organizzati in **comoda formula weekend** e si svolgono in **live streaming** attraverso una piattaforma dedicata. Grazie a format innovativi quali **webinar interattivi, project work, business game e strumenti digitali collaborativi**, i partecipanti beneficiano di un percorso immersivo e flessibile, con contenuti sempre disponibili **on demand** per la consultazione.

CORSO **BASE**

24 ore - 4 fine settimana
15 maggio - 6 giugno 2026
Venerdì 15.00-18.00 / Sabato 09.00-12.00

Prerequisiti: nessuno

CORSO **ADVANCED**

30 ore - 5 fine settimana
18 settembre - 24 ottobre 2026
Venerdì 15.00-18.00 / Sabato 09.00-12.00

**Prerequisiti: attestato ISIPM-Base®
o equivalente**

ARGOMENTI

CORSO **BASE**

IL CONTESTO

- Progetto e Project Management
- Strutture organizzative e progetti
- Program e Portfolio Management
- Governance dei progetti
- Processi di PM (avvio, pianificazione, esecuzione, controllo, chiusura)
- Contesto e gestione stakeholder
- Fasi del progetto (ciclo di vita)
- Criteri di successo del progetto
- Strategia di progetto, requisiti e obiettivi
- Il Responsabile di Progetto (Project Manager)
- Modelli di Maturità di PM
- Criteri di valutazione del progetto
- Cambiamento socio-organizzativo e innovazione

CONOSCENZE TECNICHE E METODOLOGICHE

- Gestione dell'integrazione di progetto
- Gestione dell'ambito e dei deliverable di progetto
- Gestione dei tempi di progetto
- Gestione delle risorse di progetto
- Gestione della contrattualistica e degli acquisti di progetto
- Gestione dei rischi di progetto
- Gestione dei costi di progetto
- Gestione della configurazione e delle modifiche di progetto
- Valutazione dell'avanzamento di progetto
- Gestione delle informazioni e della documentazione di progetto
- Gestione della qualità di progetto
- Standard e normative

CONOSCENZE COMPORTAMENTALI (CENNI)

- Comunicazione · Leadership · Motivazione e orientamento al risultato
- Team working e team building · Negoziazione · Conflitti e crisi
- Problem solving · Etica





ARGOMENTI

CORSO **ADVANCED**

IL CONTESTO

- Definizioni e concetti
- Relazioni tra ambiente/contesto organizzativo e progetto
- Relazioni tra progetto, gestione del cambiamento e realizzazione dei benefici
- Ambiente e governance di progetto
- Stakeholder e organizzazione di progetto
- Gestione del progetto in relazione ai processi correnti
- Competenze del personale di progetto
- Ciclo di vita di progetto e di prodotto
- Presupposti e vincoli di progetto
- Gestione del progetto e pratiche

PRATICHE, PROCESSI, STRUMENTI E TECNICHE DI PROJECT MANAGEMENT

- Pratiche di project management integrato
- Attività pre e post progetto
- Supervisione e direzione del progetto
- Avvio, controllo e chiusura del progetto
- Gestione della realizzazione dei deliverable di progetto

GESTIONE DELLE PRATICHE E DEI PROCESSI DI PROGETTO

- Pianificazione · Gestione dei benefici · Gestione dell'ambito
- Gestione delle risorse · Gestione dei tempi · Gestione dei costi
- Gestione dei rischi · Gestione delle questioni · Controllo delle modifiche
- Gestione della qualità · Gestione degli stakeholder · Comunicazione
- Cambiamento organizzativo e sociale · Reporting
- Gestione delle informazioni e della documentazione
- Approvvigionamento · Lesson learned

- **CONOSCENZE COMPORTAMENTALI**
- Leadership · Motivazione e orientamento al risultato · Team working e team building
- Negoziazione · Gestione dei conflitti · Problem solving · Etica

OBIETTIVO DEL CORSO **ADVANCED**

- Fornire una formazione adeguata a coloro che desiderano completare la propria preparazione sul Project Management attraverso lo studio approfondito delle pratiche e dei processi indicati nelle linee guida UNI ISO 21502 e UNI ISO 21500
- Migliorare le abilità cognitive e pratiche indispensabili per la gestione di un progetto
- Affrontare con adeguata preparazione l'esame per l'acquisizione della credenziale ISIPM-Av®
- Prepararsi per l'esame di certificazione professionale delle competenze presso OdC con schema di PM accreditato Accredia

KEYPOINT

CORSO **BASE** CORSO **ADVANCED**



Live streaming in formula weekend

Sessioni da 3 ore, venerdì pomeriggio e sabato mattina. Comodo, flessibile, senza spostamenti.



Webinar interattivi, project work e business game

Metodologia innovativa che combina strumenti digitali collaborativi per un apprendimento immersivo e altamente efficace.



Simulazione d'esame

Sessioni di simulazione con il supporto della docente per arrivare all'esame di certificazione con piena preparazione.



Contenuti sempre disponibili on demand

Tutti i materiali e le sessioni sono accessibili in qualsiasi momento per ripassare a proprio ritmo.



Supervisione scientifica ISIPM

I corsi sono realizzati con la supervisione scientifica dell'Istituto Italiano di Project Management, garanzia di qualità e coerenza con gli standard nazionali.



Certificazione riconosciuta

Percorso orientato alle certificazioni ISIPM-Base® e ISIPM-Av®, con preparazione dedicata all'esame finale.

LA DOCENTE

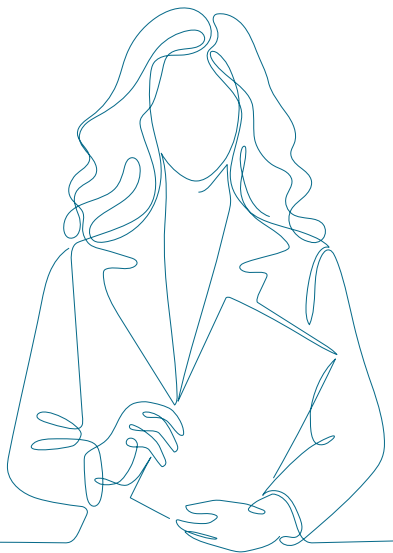

MARIA LUISA D'ORAZI

Professionista con consolidata esperienza nella formazione e nella certificazione in ambito Project Management.

- Project Manager certificato da AICQ SICEV (cert. n. 245)
- Membro del team ISIPM-Prado
- Assessor Senior ISIPM-Prado (n. 3)
- PMP® – Project Management Professional
- Docente di livello Master ISIPM

PERCHÉ ISCRIVERSI

- Acquisizione di competenze concrete di Project Management, immediatamente spendibili nel mondo del lavoro
- Valorizzazione del proprio profilo professionale attraverso le certificazioni ISIPM-Base® e ISIPM-Av®
- Applicabilità immediata nel lavoro grazie a una metodologia orientata al “saper fare”
- Moduli didattici con contenuti sempre disponibili on demand per la consultazione
- Sessioni di simulazione d’esame con il supporto diretto della docente
- Formula weekend flessibile in live streaming, senza spostamenti
- Percorso progressivo accompagnato dalla supervisione scientifica dell’Istituto Italiano di Project Management

COSTI DI ISCRIZIONE

CORSO **BASE**

490 EURO + IVA

Esame ISIPM-Base®:

170 euro + IVA

comprensivi di:

Quota socio ISIPM

90 euro + IVA

Quota esame ISIPM-Base®

80 euro + IVA

(2 tentativi inclusi)

CORSO **ADVANCED**

690 EURO + IVA

Esame ISIPM-Av® soci ISIPM:

110 euro + IVA (1 tentativo)

Esame non soci:

200 euro + IVA (1 tentativo)

2° tentativo agevolato:

80 euro + IVA

COMBO **BASE + ADVANCED**

990 EURO + IVA

Esami prenotabili
separatamente:

Base 170 euro + IVA

Advanced 110 euro + IVA

Gli esami di certificazione ISIPM si prenotano e pagano direttamente ad ISIPM e sono esclusi dalla quota di iscrizione al corso.



MODULO
DI ISCRIZIONE



Sede legale Via Giuseppe Ungaretti, 43 | 84090 Montecorvino Pugliano (Sa)

numero verde **800 86 46 38**

info@fondazionesaccone.it

fondazionesaccone.it

Agenzia Formativa accreditata in Regione Campania | Numero di Iscrizione 2926-1-1